



alt design  
office

# オルトデザインオフィス 会社概要 2024.9

**Alt design office Co., Ltd.**

TOKYO OFFICE 〒150-0044 東京都渋谷区円山町5-5 Navi渋谷V3階

BANGKOK OFFICE 8 Soi Pen Lea Peaun, Dindaeng, Dindaeng, Bangkok, 10400 Thailand.

HIGASHI HIROSHIMA SATELLITE 〒739-2303 広島県東広島市福富町久芳1539-19

T +81(0)50-5532-5003 M [contact@alt-design.tech](mailto:contact@alt-design.tech)

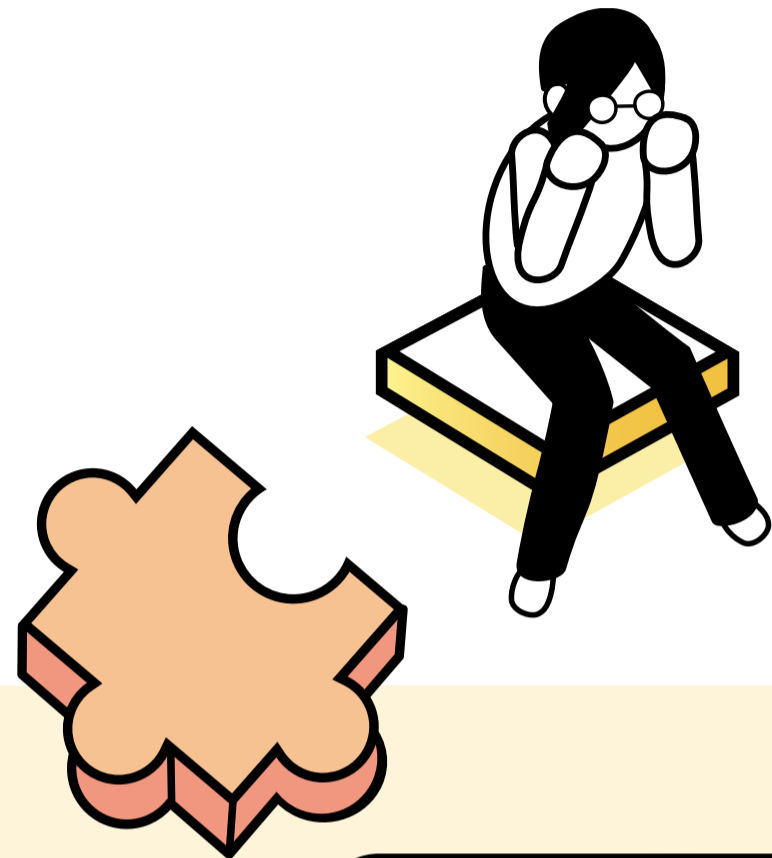

私たちは、企業の顧客獲得を支援する  
Webサイト制作会社です。

Webの課題を徹底解決

お問い合わせ率改善など  
課題解決実績

年間180件※

根拠のある施策を実施

競合リサーチや  
データ分析に強い

SDGsにもしっかり対応

企業ブランディングから  
パフォーマンスマーケティング

までおまかせ



## 「企業・顧客・社会、それぞれに 価値を生み出す情報を届ける」ことを目指し、 2018年にバンコクで創業

代表取締役 信藤 博之

### 活動実績

文学博士。独立行政法人国際交流基金にて国際イベントの集客実務を経験したのち、メルボルン大学、慶應義塾大学、ソウル文化財団、株式会社リタリコでの勤務を経て独立。15年以上にわたる集客の研究ノウハウを活かし、顧客獲得を強みとしたサイト制作とコンサルティングを行う。近年は、東証グロース市場上場のDX支援企業が展開する「サイト改善コンサルティング事業」の支援を行うなど、最先端の集客・アクセシビリティ改善手法に精通している。

### 兼任活動

- チュラロンコン大学 芸術学部（研究員）
- 大阪公立大学 都市科学・防災研究センター（客員研究員）
- 日タイ・ビジネスフォーラム（広報委員）
- 公益財団法人 画像情報教育振興協会  
(WEBデザイン検定：設問作成・レビュー委員)
- 一般社団法人 情報処理学会 (アクセシビリティ研究会メンバー)
- JSIP（エコシステムパートナー）
- 株式会社OneAI（顧問）

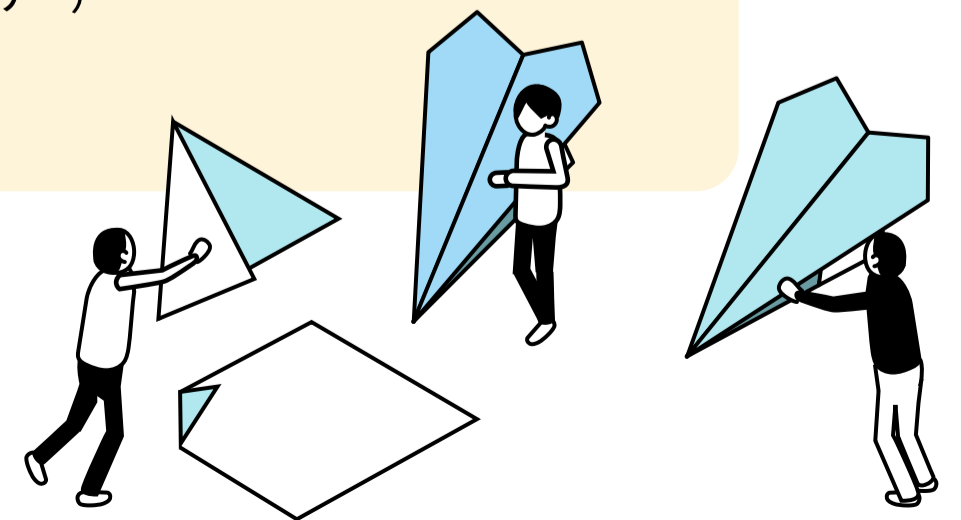

# MEMBER

## マーケティングと制作のプロフェッショナルが 貴社の事業をワンストップでサポート

15年以上の経験を持つ日本人とローカル市場に精通したプロフェッショナルが、  
タイを拠点に東南アジア市場での事業進出やSNS集客、お問い合わせ獲得率の向上を支援します。



PM / データアナリスト  
ナワラット

**データ分析とUX/UI戦略に高い経験値**

マヒドン大学卒業後、イギリスで修士号取得。セントラルグループのデータ分析部門でマネージャーを務め、ECサイトの消費者分析と最適化を担当。英語、タイ語に堪能。タイCEO。



エンジニア  
ラポール

**豊富なアイデアを活かした、数多くの開発提案に実績**

シンガポールで義務教育を終え、ドイツのハンブルク大学を卒業。ザールラント大学で修士号取得。NTTデータ本社で機械学習エンジニアを8年間経験。日本語、英語、タイ語に堪能。



エンジニア  
カタロエック

**ユーザーに配慮した開発に定評。日本企業のファンも多い**

マヒドン大学卒業後、アメリカで修士号取得。UX/UIを考慮したユーザーにとって使い心地のよい開発を得意とする。英語、タイ語に堪能。フルスタックエンジニアとして20年の経験。



PM / マーケティング戦略  
パンバリン

**ローカル市場でのマーケティング施策に強み**

マヒドン大学卒業後、ビジネスモデリング分野で修士号取得。シティバンクおよびカシコン銀行で富裕層向け資産運用を担当。中国語、英語、タイ語に堪能。マーケティング歴12年。



デザイナー  
松川 祐子

**難易度の高いクライアントを数多く担当**

お茶の水女子大学卒業後、NTTデータ本社での勤務を経て、情報科学芸術アカデミーを卒業。東京藝術大学と武蔵野美術大学で非常勤講師を務める。デザイナー歴20年。



デザイナー  
荒木 由加里

**理論に基づいた根拠あるデザイン提案**

株式会社ソフトデバイスでUI/UX・グラフィックデザイナーとしてのキャリアを積んだのち参画。東京農業大学で非常勤講師を務める。デザイナー歴20年。

上記のほかにも熟練のプロフェッショナルが数多く在籍。貴社の東南アジア進出を力強くサポートいたします。



BtoB、BtoCビジネスを行う中小企業からグローバル企業まで

## 日タイにて年間約180件のコンバージョン改善実績

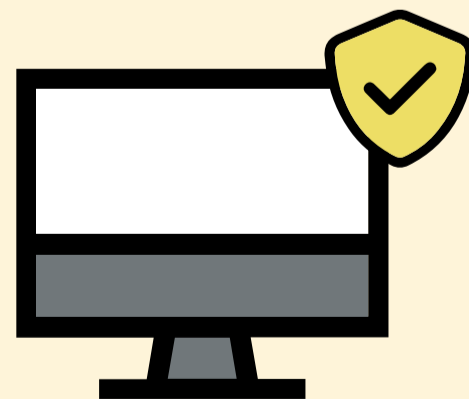
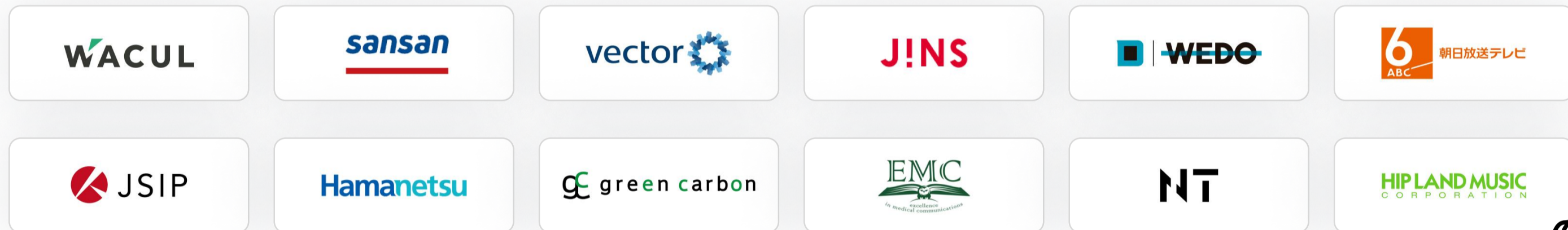

ページ公開後もお客さまに伴走し、課題解決に向けたご支援を実施しています。

東証グロース市場上場のDX支援企業や、国内最大PR企業の制作パートナーとしても制作実績多数。豊富なコンバージョン改善実績をもとに、効果の高い施策を実施します。

# CASE STUDY

## タイ進出時に抱える課題を オルトデザインオフィスが解決

弊社では、上場デジタルマーケティング企業や大学研究所と培った集客ノウハウを活かし、タイを拠点に東南アジア進出企業をデザインとマーケティングの両軸よりサポートしています。

### 課題

売り上げや取引先獲得に伸び悩み

### 解決策

データ分析と競合調査をもとに、マーケティング施策をご提案。既存サイトの改修によるリード獲得の強化も可能です

### 課題

タイで必須のSNS集客手法が分からず、コストも不透明

### 解決策

生成AI特許技術をもつ成果報酬型のSNSマーケティングにて、効果的な集客と広告費のコストカットを実現します

### 課題

現地の文化や国民性に適したデザインやサイト構成が分からない

### 解決策

日本とタイのUXリサーチチームが連携し、現地の文化や消費者心理に基づいたサイト設計を行います

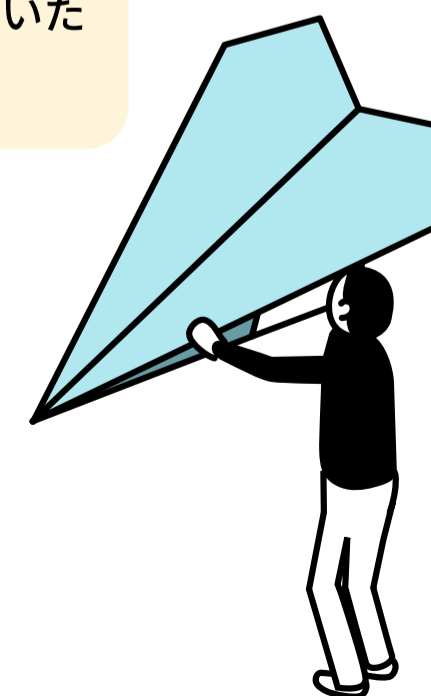

Flow

# 制作の流れ

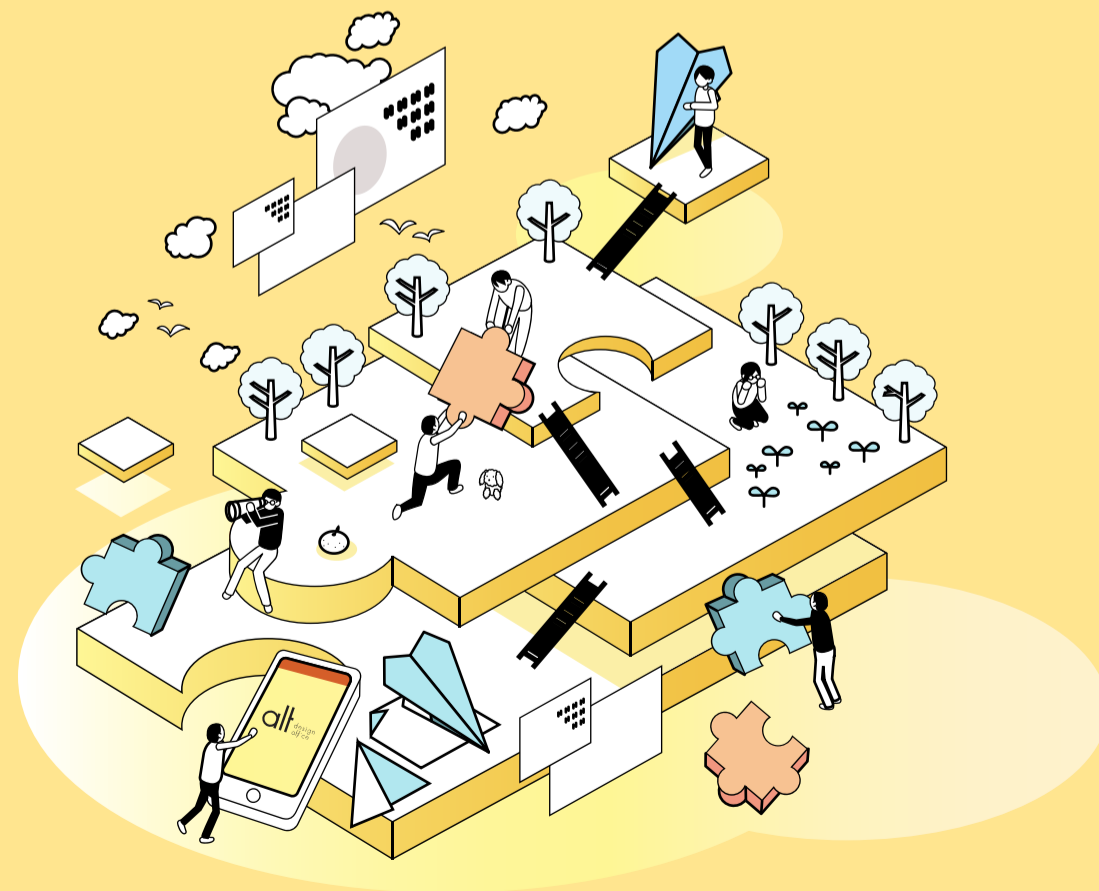

データ分析、コンバージョン獲得セオリーに基づいた  
課題解決

全てのフェーズにおいて寄り添いながら伴走



Step 01

課題や目的のヒアリング



Step 02

市場調査結果やコンバージョン獲得セオリーに基づいた課題解決のご提案



Step 03

デザイン・コーディング制作



Step 04

開発環境に合わせて  
ご納品



Step 05

効果検証に基づいた 定期的なコンサルティング

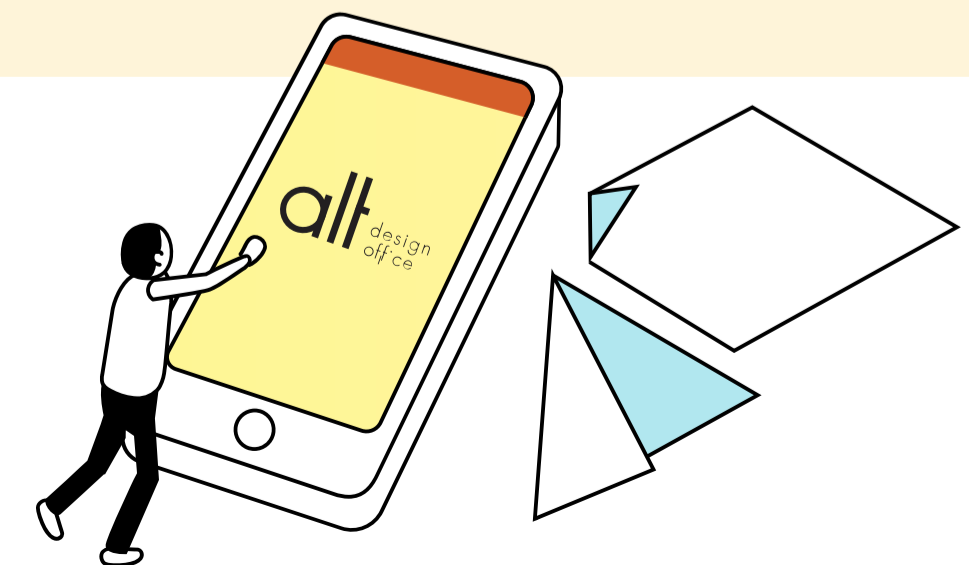



# データをもとに分析を行い、ウェブ制作を進めて参ります。

## キーワード分析

キーワード

キーワード	月間平均検索ボリューム	3か月の推移	前年比の推移	競合性	広告インプレッション	ページ上部に掲載	ページ上部に掲載	アカウントのステータス
外構業者	1000~1万	0%	0%	中	-	¥127	¥473	
キーワード候補								
トーションコーポレーション	1000~1万	0%	0%	低	-	-	-	
指定されたキーワード								
外構会社	100~1000	0%	0%	中	-	¥146	¥442	外構業者
エクステリア会社	100~1000	0%	0%	低	-	¥119	¥323	
キーワード候補								
lixi エクステリア	100~1000	-90%	0%	低	-	¥68	¥256	外構会社
ykk エクステリア	100~1000	0%	0%	中	-	¥24	¥76	
くらそうね エクステリア	100~1000	+900%	0%	低	-	¥136	¥555	エクステリア会社
三和エクステリア	100~1000	0%	0%	低	-	¥89	¥252	
外構業者探し方	100~1000	0%	0%	中	-	¥202	¥748	

## SEO施策の決定

SEO

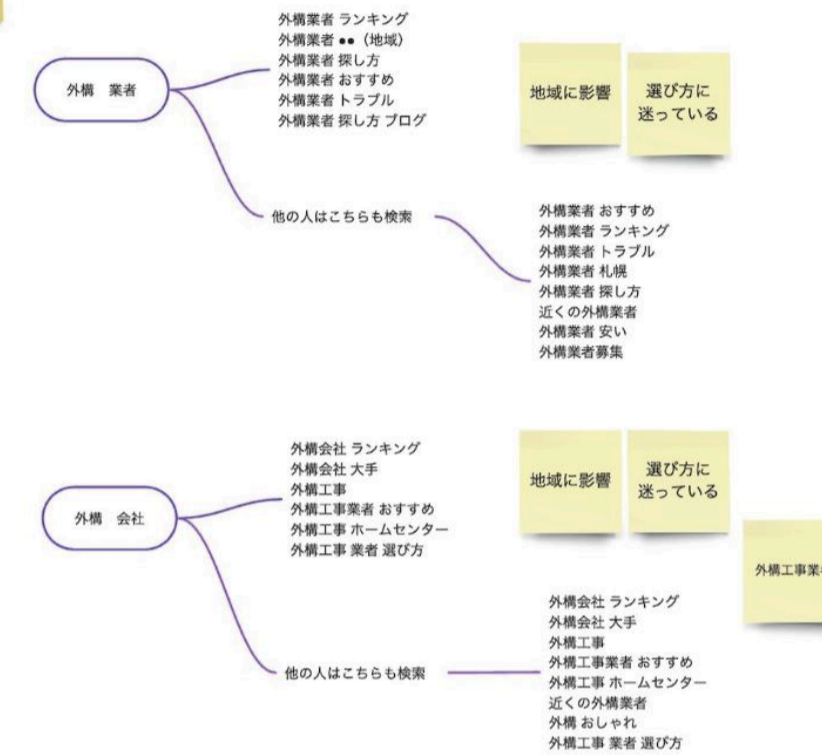

## お客様の事業内容の精査

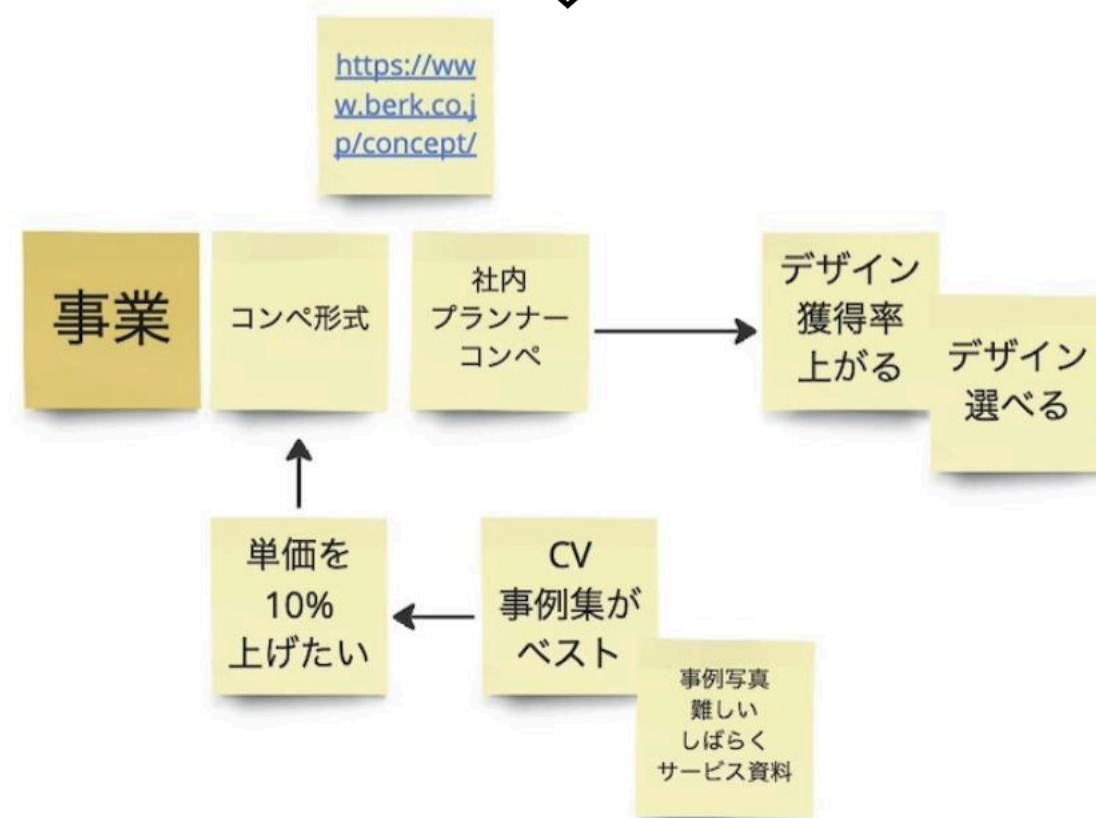

## ターゲットの設定



## 勝ちデザインと競合調査



# データをもとに分析を行い、ウェブ制作を進めて参ります。

## ホームページの構成設計と 顧客ニーズの洗い出し

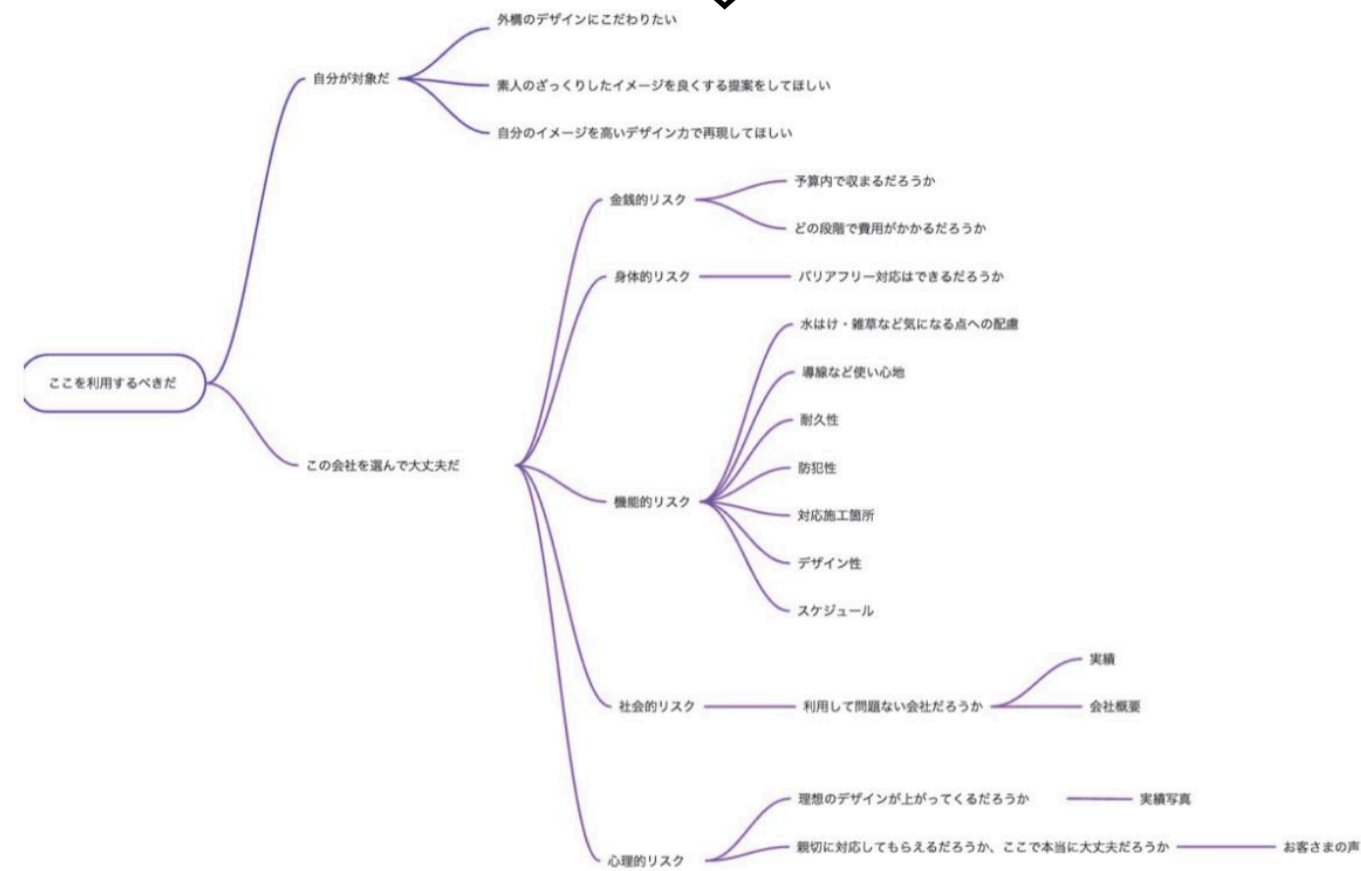

## 顧客満足度の調査

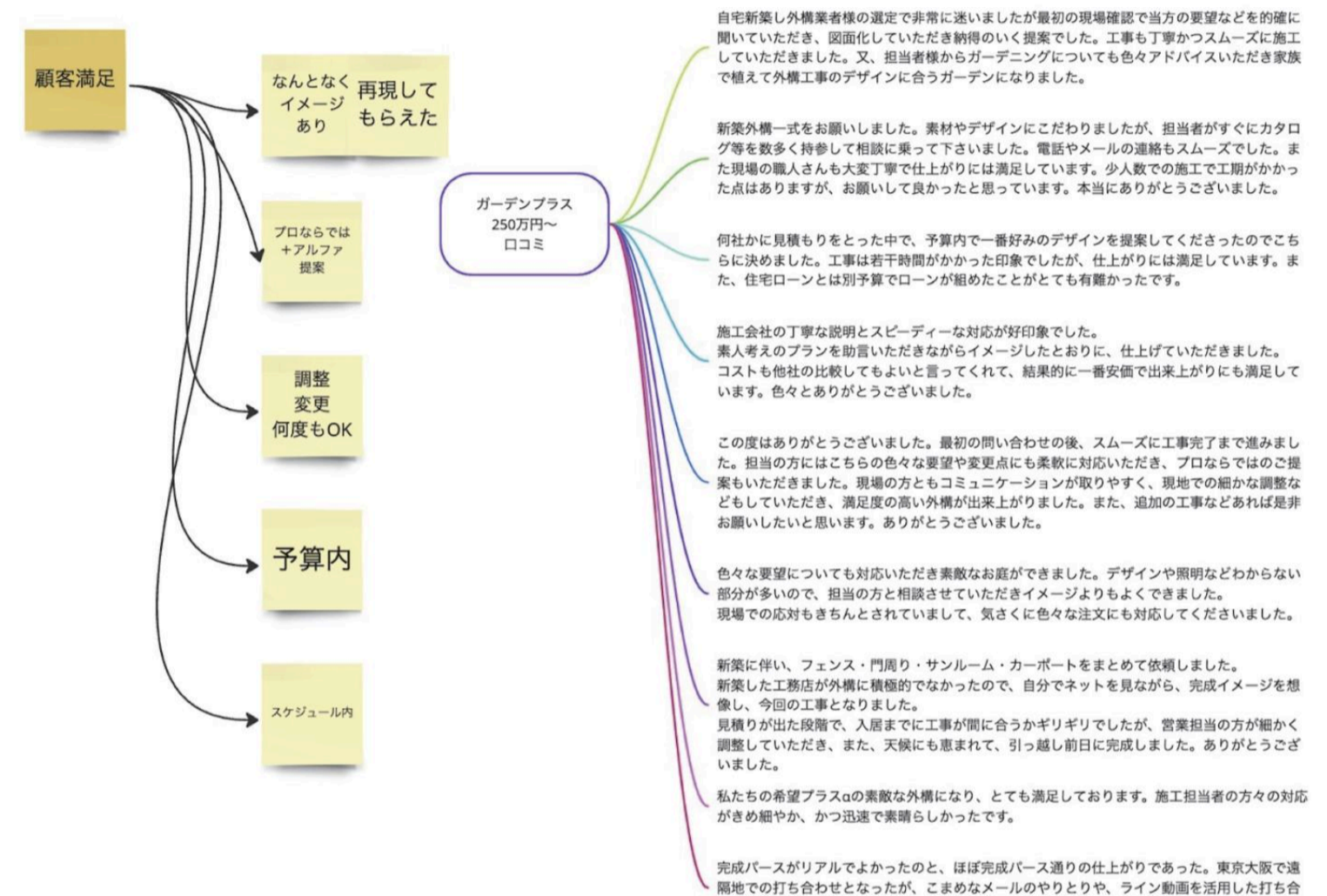

## 顧客の悩み調査

顧客の悩み

ガーデンプラス

- 新築外構一式をお得に提案してほしい
- 子どもが安全に遊べるお庭にしたい
- ペットが快適に暮らせるお庭にしたい
- 玄関まわりをバリアフリーにしたい
- 乗り降りがスムーズにできる駐車スペースが欲しい
- 毎日の家事の負担を減らしたい
- 視線を気にしないプライベート空間で楽しみたい
- 雑草や草むしりから解放されたい
- 家と庭とつなぐ第二のリビングが欲しい
- 家族で楽しむ家庭菜園がしたい
- お庭に収納スペースが欲しい
- おしゃれな玄関デザインにしたい
- お庭の防犯対策を知りたい
- 雨の日も気にせず洗濯物を干したい

Webサイトに限らず、

幅広い制作に **ワンストップ** でご対応。

作るものによって分かれていた発注も弊社なら一本化いただけます。

ワンストップでご対応



広告用  
クリエイティブ

Advertisement



営業資料・  
IR会社資料

Document

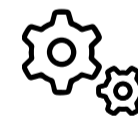

システム開発  
System Development

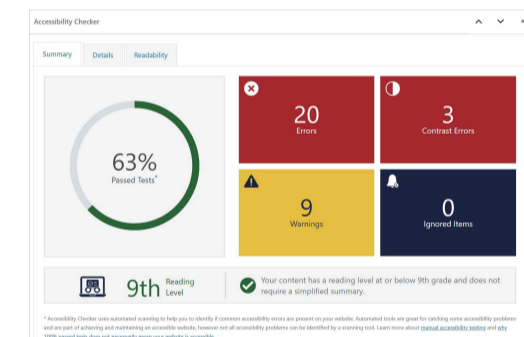

Webマーケティング・  
AIコンサル / 開発

Accessibility & Marketing

## FLOW 制作の流れ

ご希望の納期やページ数をヒアリングし、制作期間を設定いたします。  
まずはお気軽にご相談ください。

例) サービスサイト15ページの場合 (オリジナルテーマでのワードプレス制作)

**1**  
month

初回無料相談 / ヒアリング  
ご発注契約 / 本ヒアリング  
データ分析  
企画構成・要件定義  
構成図作成



**1.5**  
month

デザイン製作  
取材 / ライティング / 撮影  
サーバーインフラ環境整備



**1.5**  
month

プログラム開発  
テストレビュー・デバッグ  
公開

+

よくある連携例



生成AI特許技術をもつSNSマーケティングと、JSIPエコシステムパートナーとしての付加価値をご提供  
※連携内容によっては有償にてご案内させていただく場合がございます。

# 東南アジア進出企業・ローカル企業様へのご支援実績

15年以上の集客研究とウェブ制作・改修のノウハウを活かし、企業さまの顧客獲得をサポートしてきました。  
以下に、これまでの実績の一部をご紹介します。



TSKエンジニアリング様



Farm Group様

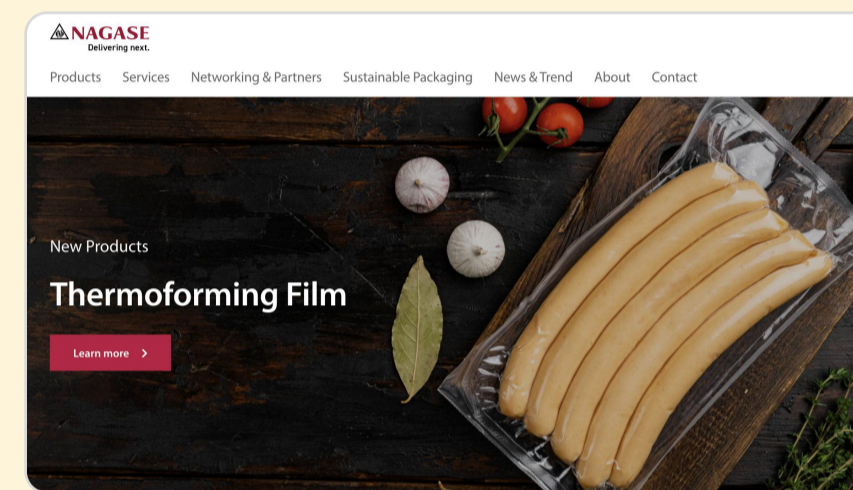

長瀬産業 タイランド様

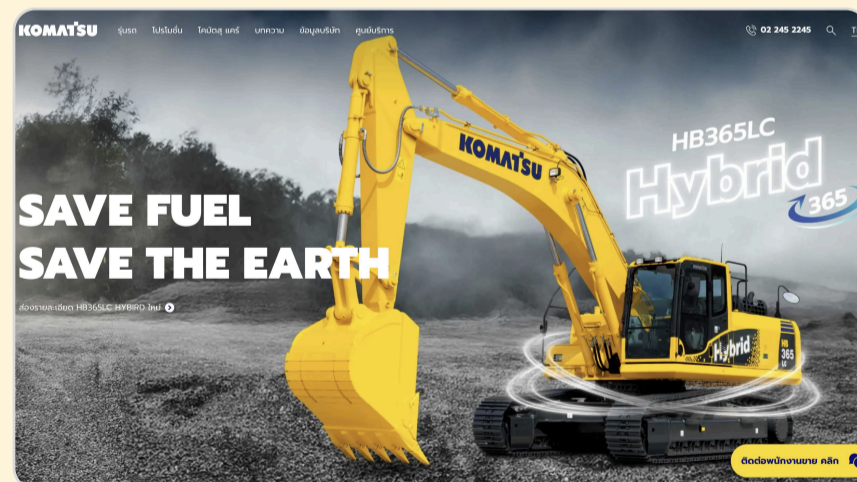

バンコク・コマツ・セールス様



チュラロンコン大学建築学部様

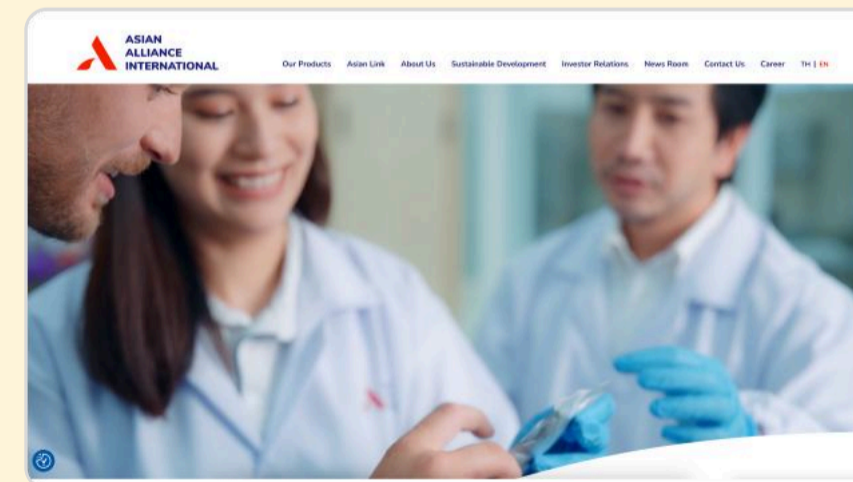

Asian Alliance International様

# 東南アジア進出企業・ローカル企業様へのご支援実績

15年以上の集客研究とウェブ制作・改修のノウハウを活かし、企業さまの顧客獲得をサポートしてきました。  
以下に、これまでの実績の一部をご紹介します。

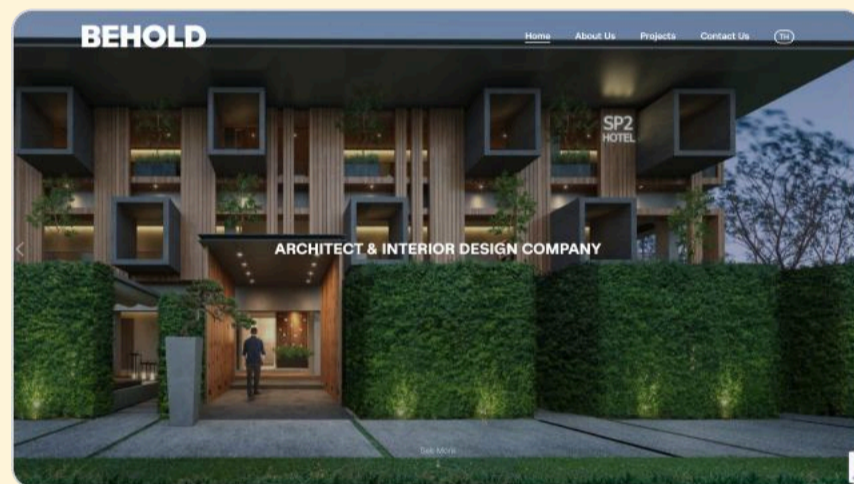

Behold Architect and Interior Design 様

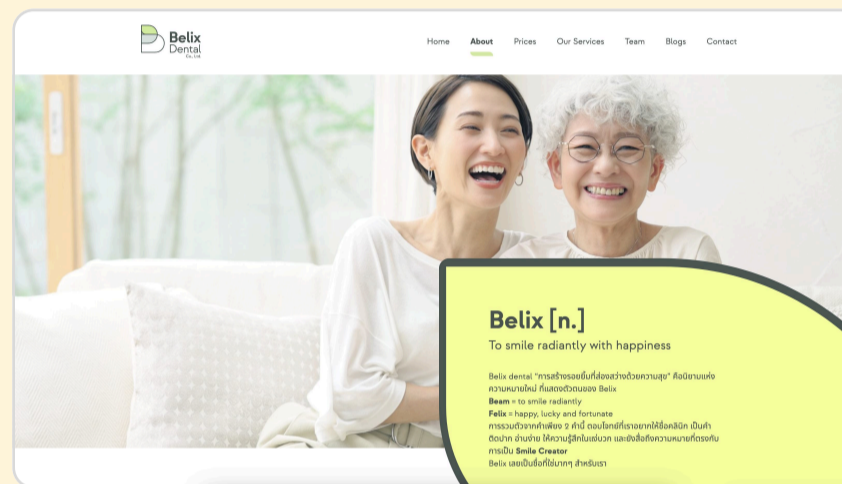

Belix Dental Clinic 様

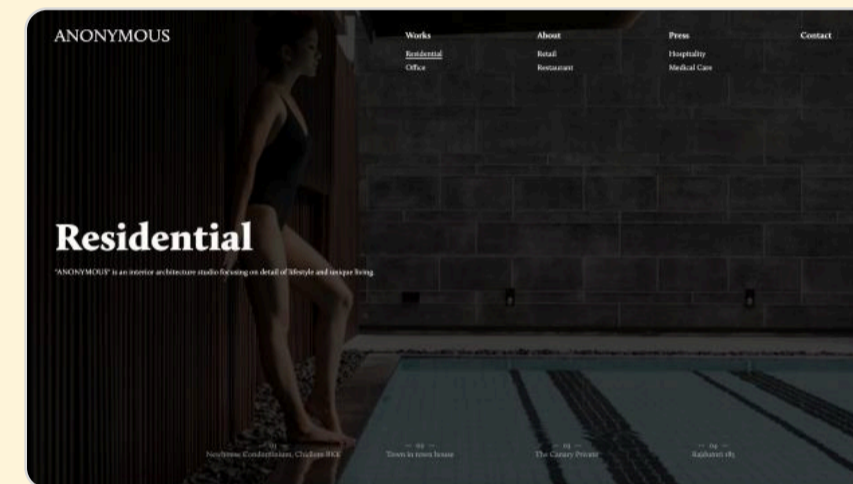

Anonymous 様



Studio Marketing Materials 様



長瀬産業 タイランド 様

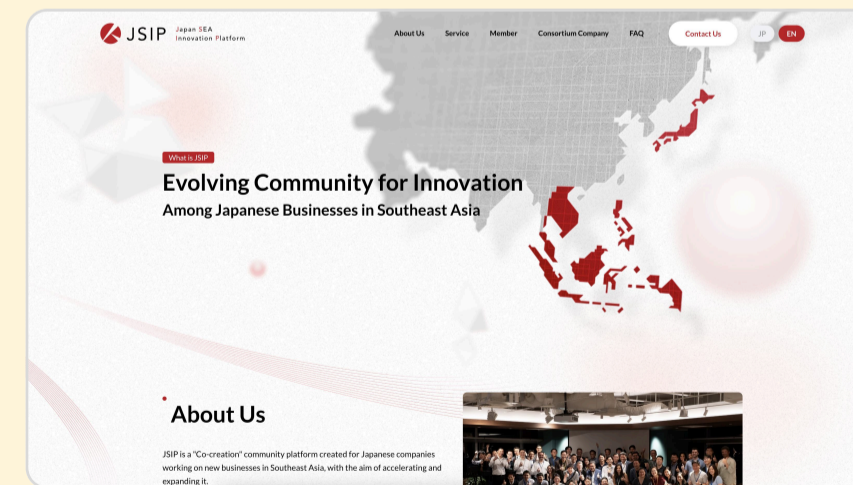

JSIP 様

# 東南アジア進出企業・ローカル企業様へのご支援実績

15年以上の集客研究とウェブ制作・改修のノウハウを活かし、企業さまの顧客獲得をサポートしてきました。  
以下に、これまでの実績の一部をご紹介します。



日本経済新聞社様 ScoutAsia



ホテルアートフェア様

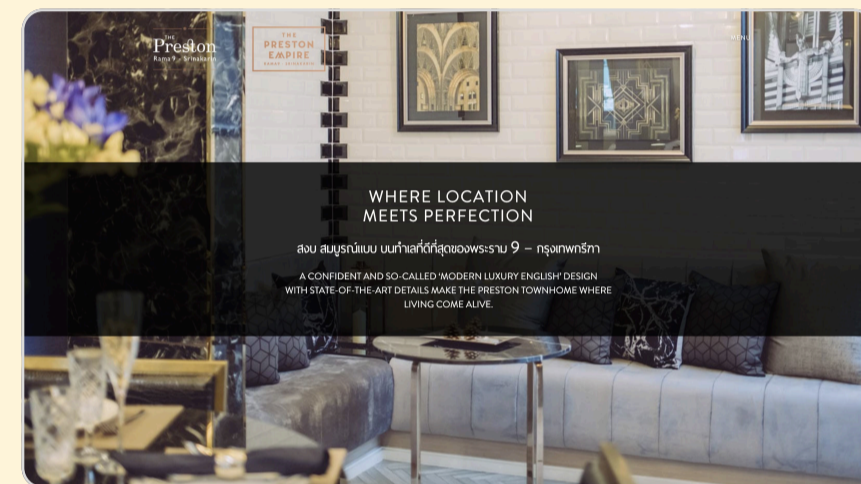

The Preston Townhome様

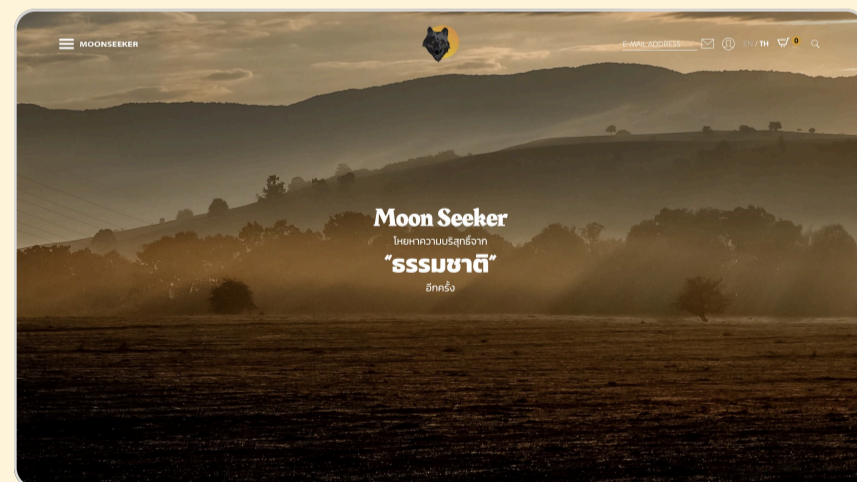

Moon Seeker様

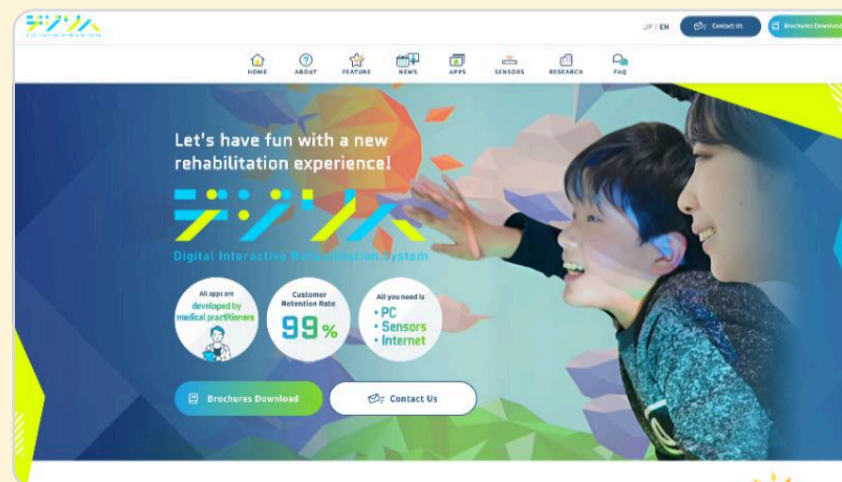

デジタルインタラクティブリハビリテーション様

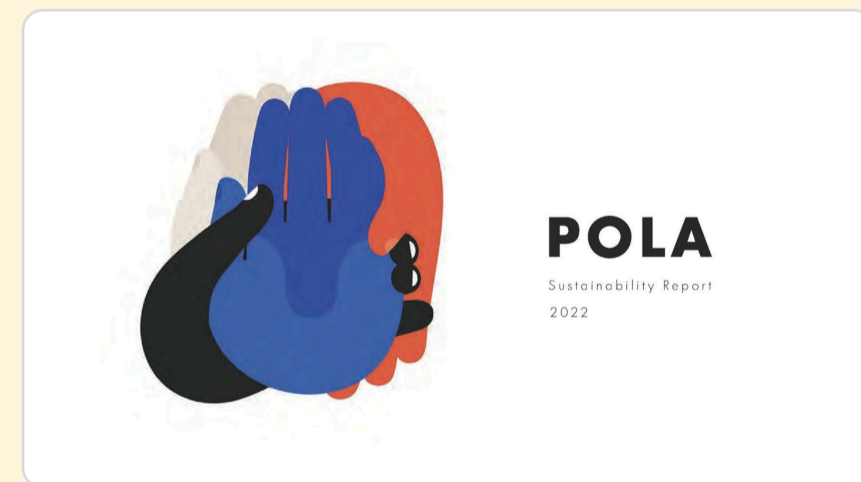

POLA様

## お客様の声

私たちの強みは、東南アジアに進出している日本企業さまから高く評価されています。



クラウド名刺管理サービス

Sansan 様

弊社はタイとシンガポールに海外営業拠点があるため、タイ拠点でローカル事情に詳しく、多言語対応の制作実績が豊富なAlt designさんにWebサイトを手がけていただき大変助かりました。

細かなリクエストに対しても、丁寧かつ迅速に対応してくださいましたし、こちらの意図を理解し、頻繁に有益な改善提案をしていただけたことも大変有り難かったです。



PR・ブランディング事業

ベクトル 様

コスト感やクライアント企業の要望に柔軟かつ丁寧に対応できる制作会社さんです。並走しながら対応してもらえる点に非常に満足しています。

デザイン力とコミュニケーションの取りやすさもあり、今後は提案段階にも参加いただき、クライアントの信頼をさらに高めながら提案の深度を深めていきたいです。



仮設トイレ製造・販売

ハマネツ 様

デザイナーの方々が大学の先生であったり、熟練の方が多く、コンサルティングまでしっかり行っていただけることが有難いです。

ECサイトやコーポレートサイトだけでなく、SEO施策や広告出稿にも対応いただいております。様々な経験を持つ担当者様がワンストップで広範囲を見てくださっています。



## 07. お見積り・ご相談

「こんな課題も解決できる?」「いくらでいつくらいまでにできる?」  
と思われましたら、まずはお気軽にご相談ください。

### MAIL FORM

メールフォーム

<https://alt-design.tech/contact-us/>



### TEL

お電話

 050-5532-5003

[受付時間] 9:00-18:00 (月~金 年末年始、祝日を除く)

### Alt design office Co., Ltd.

TOKYO OFFICE 〒150-0044 東京都渋谷区円山町5-5 Navi渋谷V3階

BANGKOK OFFICE 8 Soi Pen Lea Peaun, Dindaeng, Dindaeng, Bangkok, 10400 Thailand.

HIGASHI HIROSHIMA SATELLITE 〒739-2303 広島県東広島市福富町久芳1539-19

T +81(0)50-5532-5003 M contact@alt-design.tech